

manual

Välkommen till ExyPlus Office!

Efter att du har installerat ExyPlus Office med tillhörande kartpaket börjar du med att göra följande inställningar:

Hämta fordon

Hämta alla fordonsenheter som är kopplade till din ExyPlus-licens, för att göra dina fordon synliga i programmet:

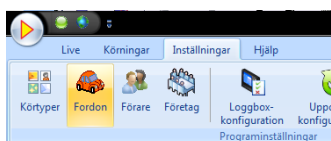

Gå till fliken *Inställningar* och tryck på knappen *Fordon*.
Registret med dina fordonsenheter visas.

Viktigt att tänka på för att hämta hem fordon på rätt sätt är att använda knappen *Hämta fordon...* Om man inte gör det på detta sätt kommer inte ExyPlusen och programvaran att kunna kommunicera med varandra.

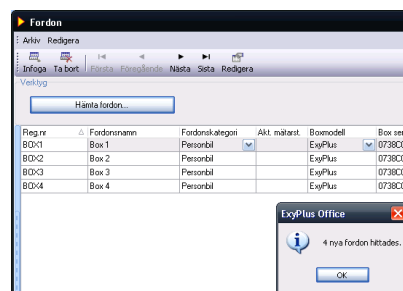

I registret kan man direkt skriva in all viktig information angående bilen. Så som fordonsnamn, reg.nr och mätaställning. **Viktigt!** Ändra aldrig *Box serienr!*

Lägg till förare

För att man ska kunna välja förare, både i bilen och i programmet, måste man lägga till dem i ExyPlus Office:

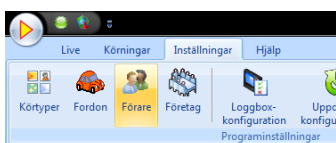

På fliken *Inställningar*, tryck på *Förare*.
Registret över förare visas.

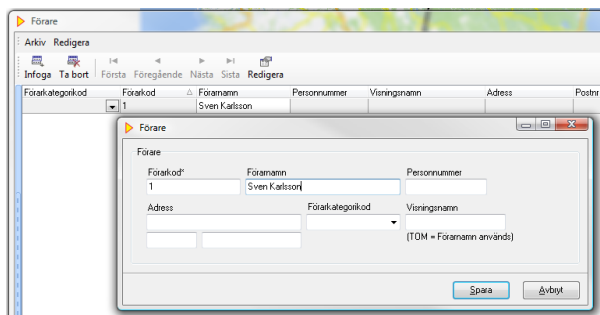

Tryck på knappen *Infoga* för att lägga till en ny förare.

Åtminstone *förarkod* och *förarnamn* måste fyllas i.

Visningsnamn kan användas om man vill att något annat än förarens riktiga namn ska synas i fordonsenhetens display.

Lägg till körtyper

Körtyper används om man vill dela upp sina körningar till olika typer av körningar. Vill man ha fler körtyper att välja bland än systemets standard: *Privat*, *Tjänste* och *Övrigt* kan man lägga till dessa under *Körtyper* på fliken *Inställningar*:

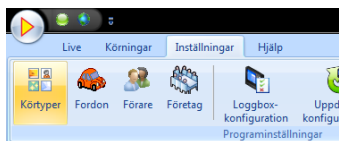

Ställ in kod, namn och färg på dina nya körtyper.

Integritetsnivån på varje körtyp avgör om man i ExyPlus Office ska kunna se detaljer om en resa, utöver hur många km som har körts. *Privat* visar inga detaljer, om man inte specifikt går in och ändrar körtypen på en resa i efterhand.

En körtyp som är *Strikt privat* går aldrig att få fram detaljer om i ExyPlus Office. Föraren vet att han kör strikt privat genom att symbolen  visas i displayen i fordonet.

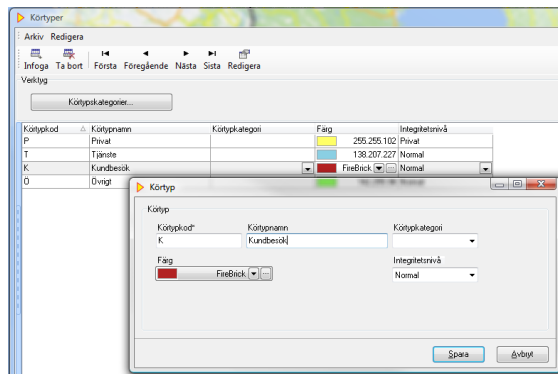

Körtypskategorier

Man kan även använda sig av olika körtypskategorier. Detta kan man t.ex. använda sig av om man har olika typer av tjänstekörningar, t.ex. plogning, sandning etc. Nya körtypskategorier lägger man till med hjälp av knappen *Körtypskategorier...* i registret för olika körtyper.



Kartobjekt

Ett kartobjekt är en plats av intresse som man själv lägger till. Det kan t.ex. vara olika kunder eller kontor. Klickar man på knappen *Kartobjekt* administrerar man sina olika kartobjekt.

Man lägger lättast till kartobjekt genom att välja en start- eller stoppdestination i loggfilstabellen (se *Översikt av programmets olika delar nedan*), genom att högerklicka på en körning och helt enkelt välja *Start* eller *Stopp* under *Skapa kartobjekt*. Därefter fyller man i önskade inställningar för kartobjektet.

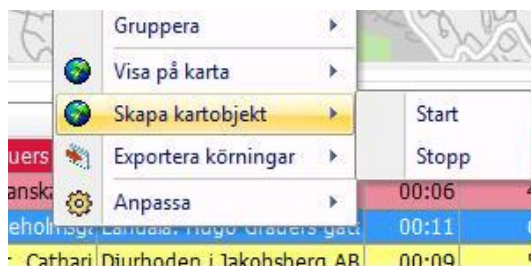

Uppdatera inställningarna i fordonsenheten

För att de inställningar som just gjorts ska bli tillgängliga ute i fordonet måste man trycka på *Uppdatera konfiguration* på fliken *Inställningar* och sedan välja *Över internet* eller *Genom USB*, beroende på vilken variant av ExyPlus man har. De nya inställningarna dyker sedan upp i fordonet efter att nästa körning skickats upp, eller efter att man har synkroniserat enheten med ett USB-minne.

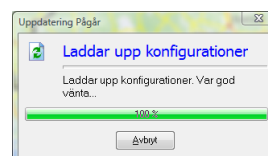
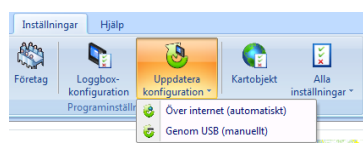

Nu är du redo att börja använda ExyPlus!

Översikt av programmets olika delar

Körningar

På fliken Körningar samlas alla tidigare körningar som kommer in från fordonen. Det som visas här är det som är underlag till de körjournaler som skrivs ut.

1 Hämta nya körningar

När den röda pilen blinkar på [Hämta från Internet], vet du att det finns nya körningar. Tryck på knappen för att hämta dem. Gäller ExyPlus Live. För ExyPlus USB dyker nya körningar upp när man synkroniserar Office med hjälp av ett USB-minne.

2 Gör ett urval

Välj här vilka körningar du vill se. Välj bland datum, körtyp, fordon, förare eller nya körningar.

3 Loggfilstabellen

I detta fält ser man all information angående de körningar man har valt att titta på. T.ex. vilken adress man har kört från och till, vem som har kört, sträcka m.m. Man kan dessutom gå in i efterhand och ändra all information om det är något som inte stämmer. Om din ändring inte skulle synas på en gång, högerklicka på vald körning och välj *Start & Stopp* under *Geokod*. Tänk på att en körning som är strikt privat aldrig går att få fram information om i efterhand.

4 Skriv ut en körjournal

Här väljer du sedan vilken typ av körjournal du vill skriva ut. Journalen kommer att innehålla det urval av körningar som gjordes i steg 2.

5 Alkolåshändelser

Denna knapp syns om man har ett alkolås (Alcoblock eller Dräger alkolås) kopplat till sin ExyPlus. Första gången man använder funktionen ställer man in ett lösenord som man sedan måste skriva in för att kunna se alkolåshändelser.

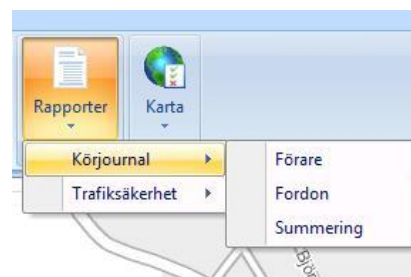
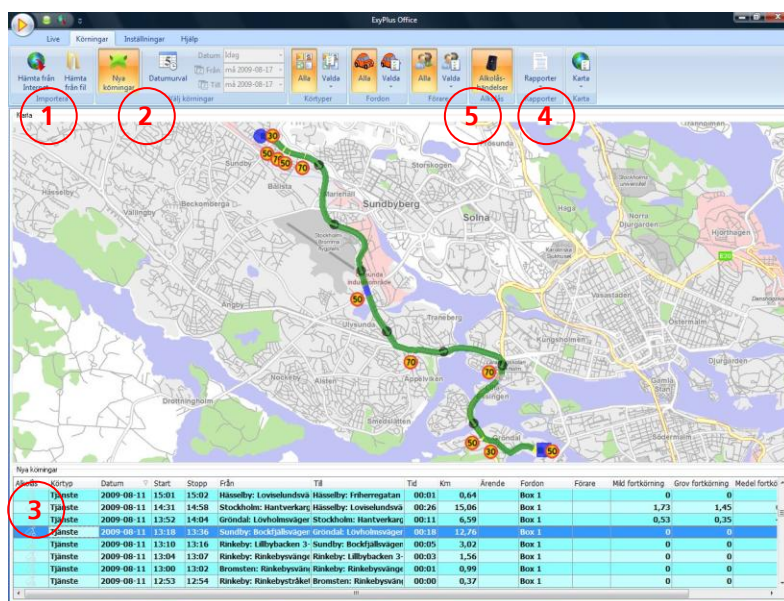

Nya körningar		
Alc	Körtyp	Datum
	Tjänst	2009
	Tjänst	2009
	Tjänst	2009

Tips!

- Högerklicka på en körning i tabellen och välj *Visa på karta* | *Zooma till* för att snabbt se hela körningen på kartan.
- För musen över linjen på kartan för att se den körda hastigheten på just den punkten.

Loggboxkonfiguration

Under fliken *Inställningar*, samma där man ställde in fordon, körtyper, förare m.m., kan man även ställa in vilka inställningar som ska synas i vilka bilar.

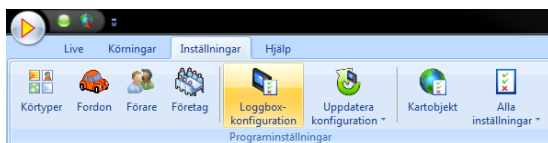

Tryck på *Loggboxkonfiguration* för att ändra inställningarna för fordonsenheterna.

Enligt standardkonfigurationen (som går att välja i rutan högst upp) använder alla fordon samma inställningar. Det går dock att ha olika inställningar för olika fordon. Välj i så fall önskat fordon i denna ruta.

Körningar

Ställ in om körtyp och förare måste väljas varje gång bilen startas eller om detta ska väljas vid varje start. Man kan dessutom ställa in att en ljudsignal ska påminna föraren att välja en förare och/eller körtyp. *Enligt standard behöver man inte välja varje gång man startar*

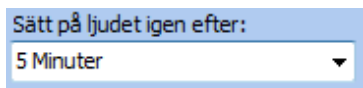
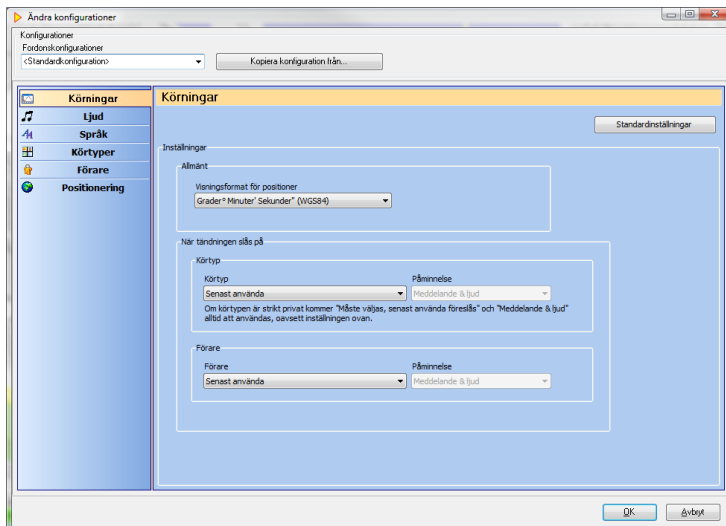

Ljud

Bestäm om ljuden i fordonet ska gå att stänga av, och om de i så fall ska sättas på igen automatiskt efter en viss tid.

Enligt standardkonfigurationen sätts ljudet på igen efter 15 minuter.

Körtyper och förare

Välj vilka körtyper och förare från ExyPlus Office som ska gå att välja i fordonet.

Enligt standardkonfigurationen får alla enheter alla körtyper och förare.

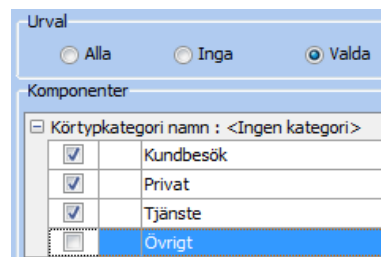

Positionering

Ställ in om fordonet kontinuerligt ska skicka in sin position under färd, och därmed synas på Live-fliken. *Enligt standardkonfigurationen är fordonet inställt på att visas under Live-fliken.*

Tips!

- Tryck på F1-tangenten i alla delar av programmet för att visa mer information om det du behöver hjälp med.

Live

På fliken Live kan du hela tiden följa dina fordon och se var de befinner sig just nu, hur fort de kör m.m.

- Listan till vänster visar vilka fordon som är igång och kör just nu
- Klicka på ett fordon på kartan för att få fram en informationsruta
- Sortera efter olika fordonskategorier för att endast se en viss fordonstyp
- Klicka och dra i kartan för att flytta den
- Vänsterklick zoomar in
- Högerklick zoomar ut
- Genom att högerklicka på en bil i menyn till vänster kan man välja olika funktioner:

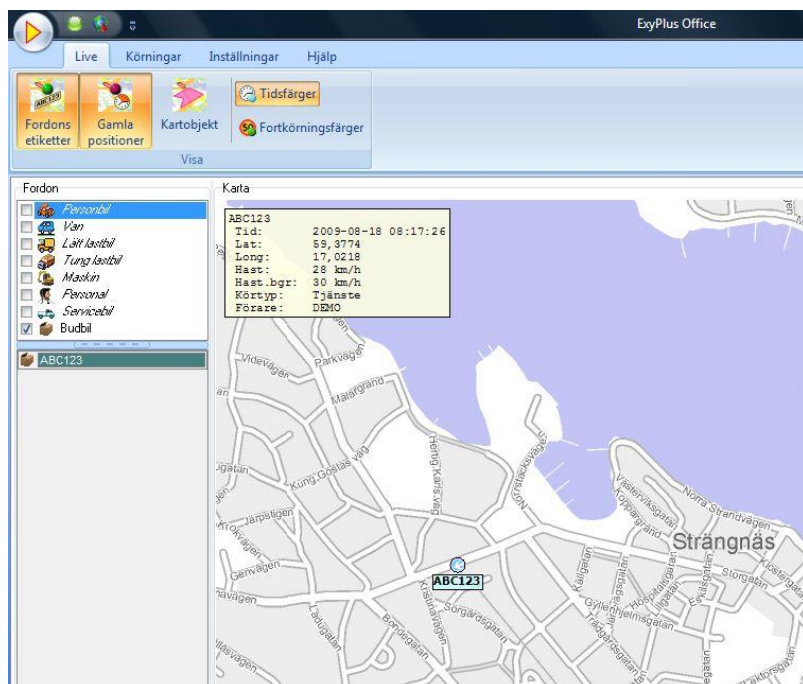

Zooma till vald bil genom att högerklicka på den och välj *Zooma till på kartan* och se bilens position just nu. Eller välj *Hitta på kartan* för att en pil ska peka ut bilens position.

Knappen *Begär position* uppdaterar bilens position varje sekund i fem sekunder istället för en gång var trettionde sekund.

Det går dessutom att välja vad man vill se, fordonsnamn och/eller förare samt hur man vill sortera sina fordon.

- Du kan även välja vilken information du vill se med knapparna upptill vänster

Hjälp

Under hjälpen finns olika funktioner för att underlätta din användning av ExyPlus Office. Bland annat kan man uppdatera programmet genom att trycka på *Sök efter uppdateringar*. Finns nya uppdateringar tillgängliga laddar programmet hem dem och installerar automatiskt efter hämtning.

För en mer detaljerad manual till programmet trycker du här på knappen *Visa hjälp*. Här finns mer information om alla programmets funktioner om det skulle behövas.

Om man behöver support finns en direktlänk till vår support sida där manualer (bland annat denna) finns. Tryck bara på *Supportsida* så dyker sidan upp i din webbläsare. Med knappen *Fjärrsupport* kan supportpersonal från Sepab styra datorn åt er om något problem dyker upp som ni inte kan lösa.

Support för ExyPlus finns tillgängligt vardagar under kontorstid på telefon: 08 – 122 00 400, eller mail: support@sepab.se

